



Construyendo Juntos el Futuro

**El impacto de la
violencia en las
niñas y adolescentes
y la acción
socioeducativa que
se realiza desde
Yolia**



**VIOLENCIA
DE GÉNERO
CONTRA NIÑAS
y ADOLESCENTES**

Tipos de **violencia** contra las niñas y mujeres

En Yolia comprendemos que la violencia contra las niñas y mujeres son todas aquellas acciones que le impiden o imposibilitan un desarrollo integral.

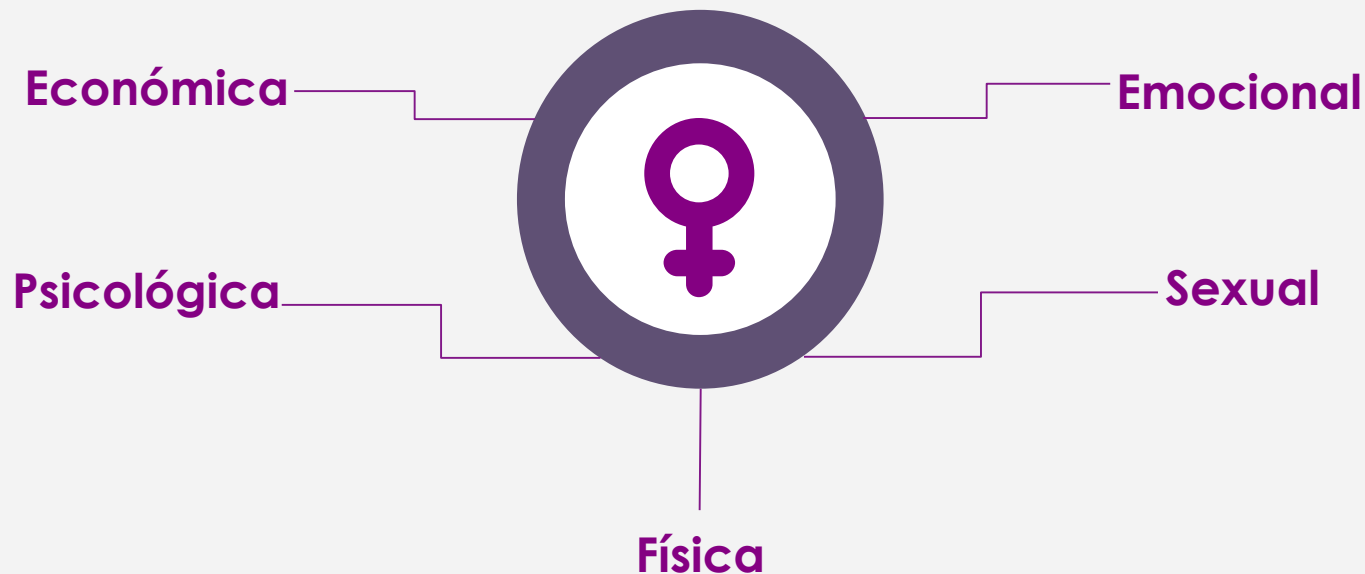

Los efectos de la violencia pueden ser para toda la vida

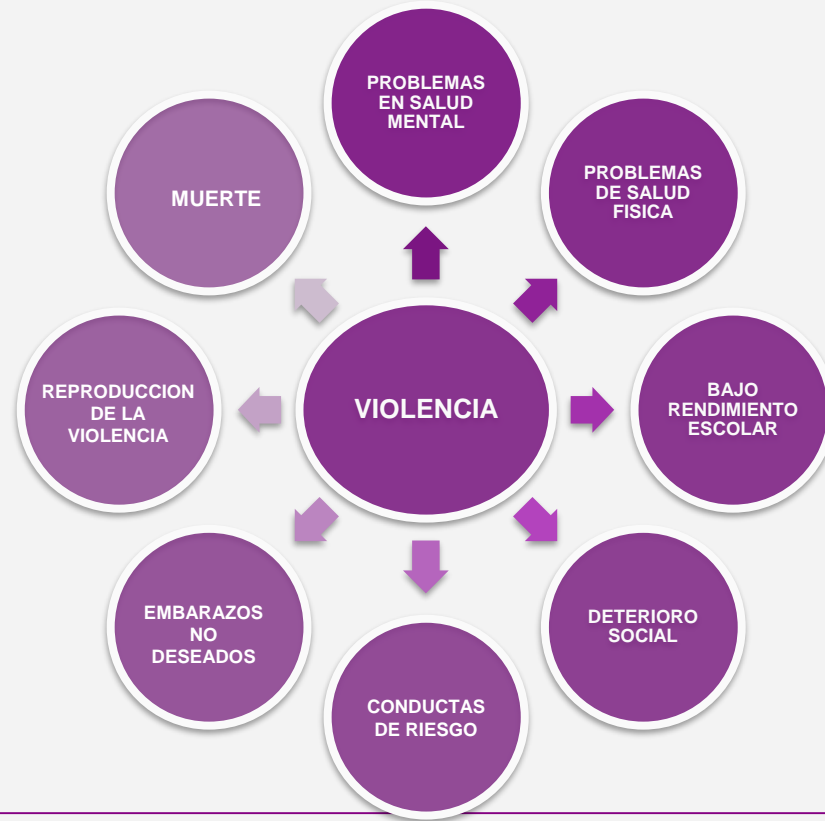

Los costos sociales y económicos de la violencia son altos.

Yolia significa en Náhuatl
Corazón de Mujer

Somos una Asociación Civil fundada en 1995 que con el **Carisma Salesiano** tiene como objetivo ofrecer a niñas, adolescentes y jóvenes en condiciones de **pobreza** y que están expuestas a algún tipo de **violencia**, una propuesta de atención que favorece su **desarrollo integral** y las impulsa a ser protagonistas de su propia historia.



Espacios Educativos

Trabajamos en **ambientes seguros** para el desarrollo de niñas, niños, adolescentes y jóvenes.

1. Comunidad y Calle
2. Residencia Juvenil
3. Vida Independiente



Estrategias de intervención

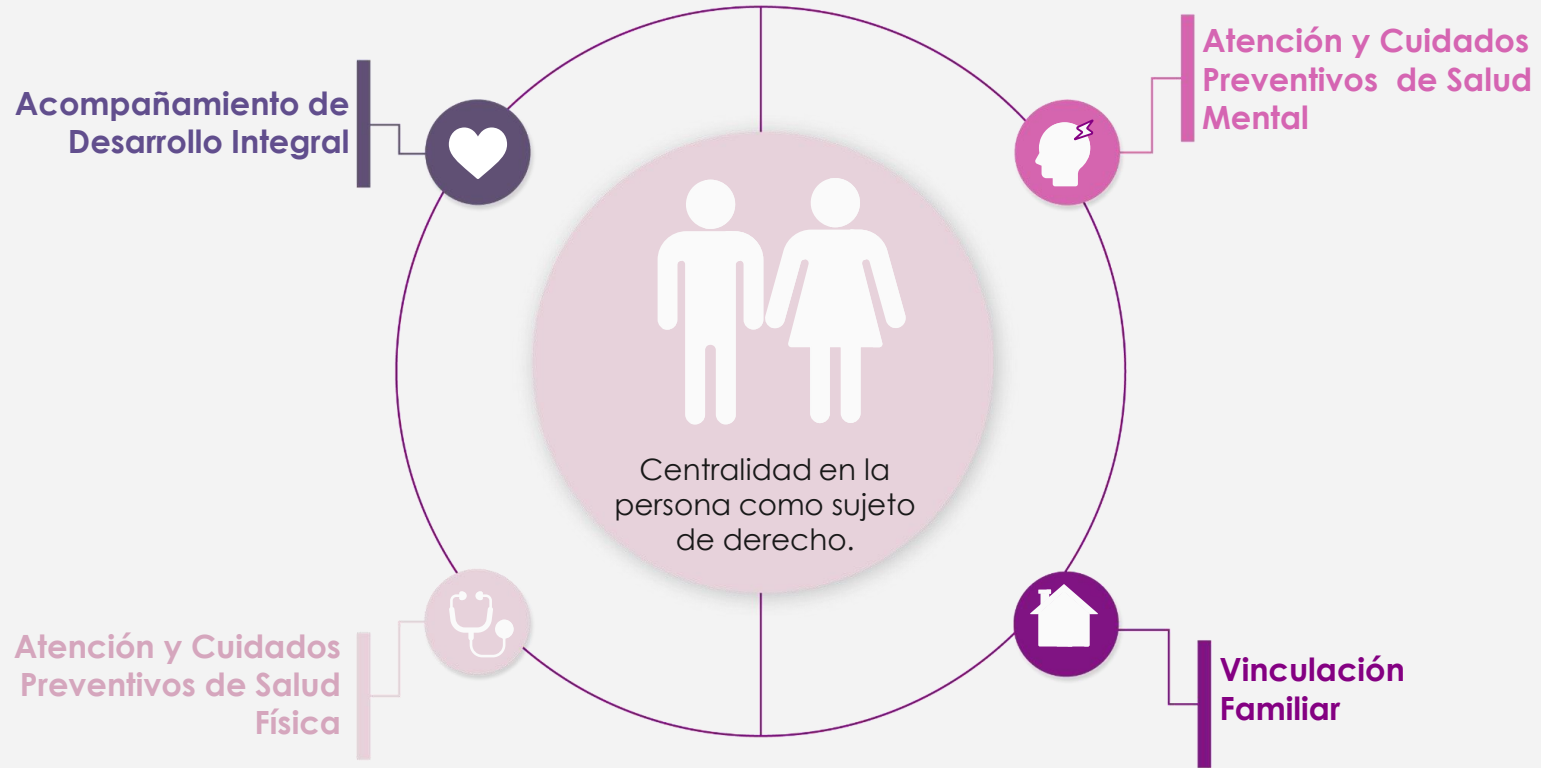

Programas



Acompañamiento de Desarrollo Integral

Programa de acompañamiento **académico**.

Programa de **recreación y cultura**.

Programa de **formación laboral**.

Programa de **desarrollo espiritual**.



Atención y Cuidados Preventivos de Salud Física

Programa de **educación** a la salud física.

Programa de **atención** a la salud física.



Atención y Cuidados Preventivos de Salud Mental

Programa de **educación** a la salud mental.

Programa de **atención** a la salud mental.



Vinculación Familiar

Programa de **acompañamiento familiar**.

Programa de **vinculación familiar**.

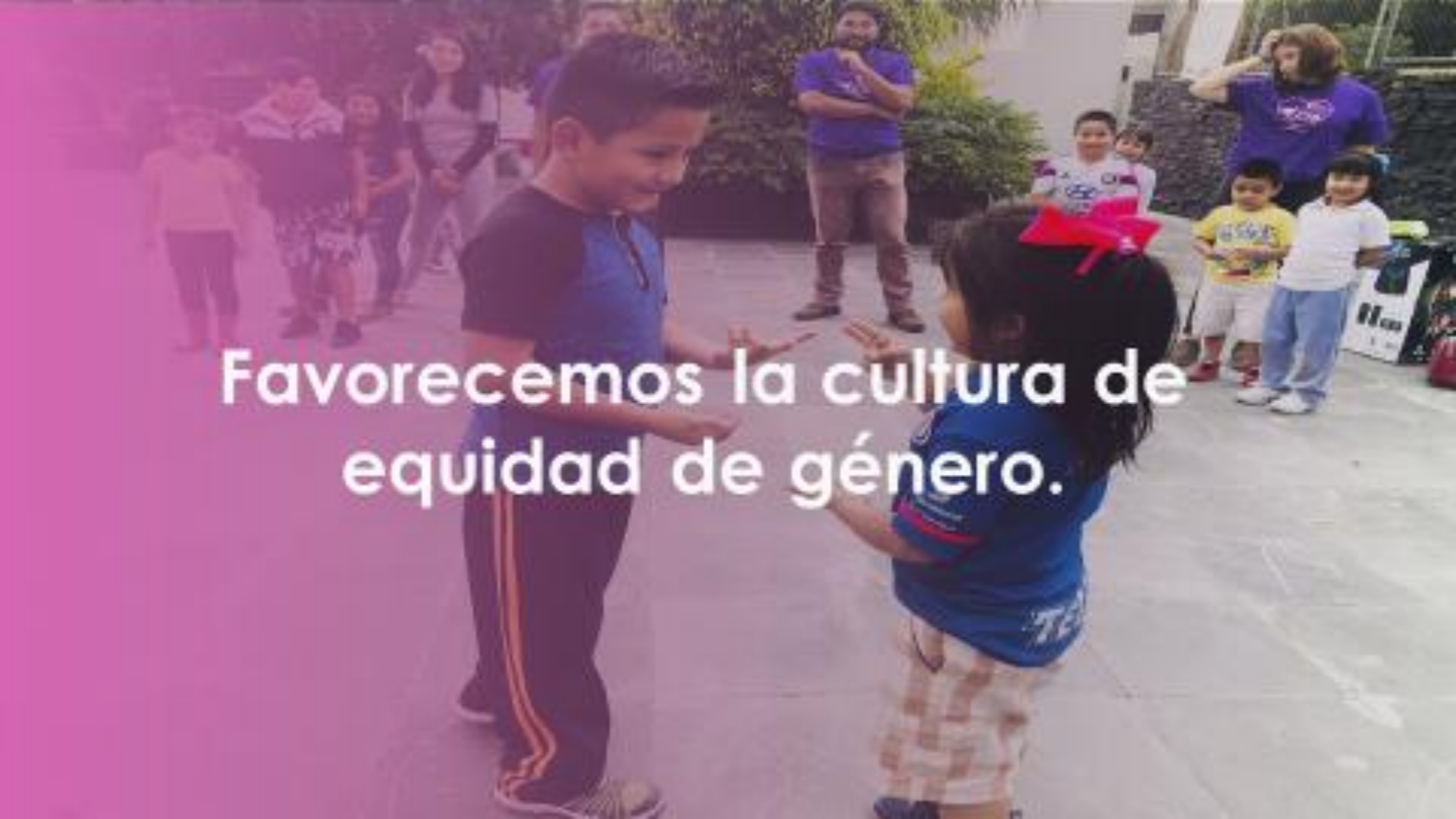
A young boy in a blue t-shirt and dark pants with orange stripes on the side is smiling and looking at a young girl. The girl is wearing a blue t-shirt and plaid shorts, with a large red bow in her hair. They are standing on a paved area. In the background, several other children and adults are watching. One man in a purple shirt stands with his arms crossed. A woman in a purple shirt is also visible. The scene appears to be an outdoor activity or event.

Favorecemos la cultura de equidad de género.

Contacto



Oficina
Jaime Torres Bodet No. 241,
Col. Santa María la Ribera
Alc. Cuauhtémoc C.P. 06400



Residencia Juvenil
Av. Hidalgo No. 19,
Col. Olivar del Conde 2da. Sección.
Alc. Álvaro Obregón C.P. 01408



www.yolia.org.mx



556304 4449 y 556304 4450



monicarabago@yolia.org.mx

